

Advertencia legal: La información que se muestra a continuación ha sido elaborada a partir del Proyecto Básico del edificio y puede sufrir modificaciones por exigencias técnicas, ajustándose en todo caso al Proyecto de Ejecución. Las superficies son aproximadas y la ubicación de aparatos sanitarios, instalaciones y mobiliario, en el caso de incluirse, no necesariamente conforme al plano. Consulte en el punto de venta.
 Legal notice: The information herein below is based on the Basic Project of the building and may be modified due to technical requirements, being adapted in all cases to the Execution Project. The surface areas are approximate and the location of bathroom fittings, facilities and furniture, if included, is not necessarily according to the building plan. Please consult our sales office.

VITTA MARINA

Mijas

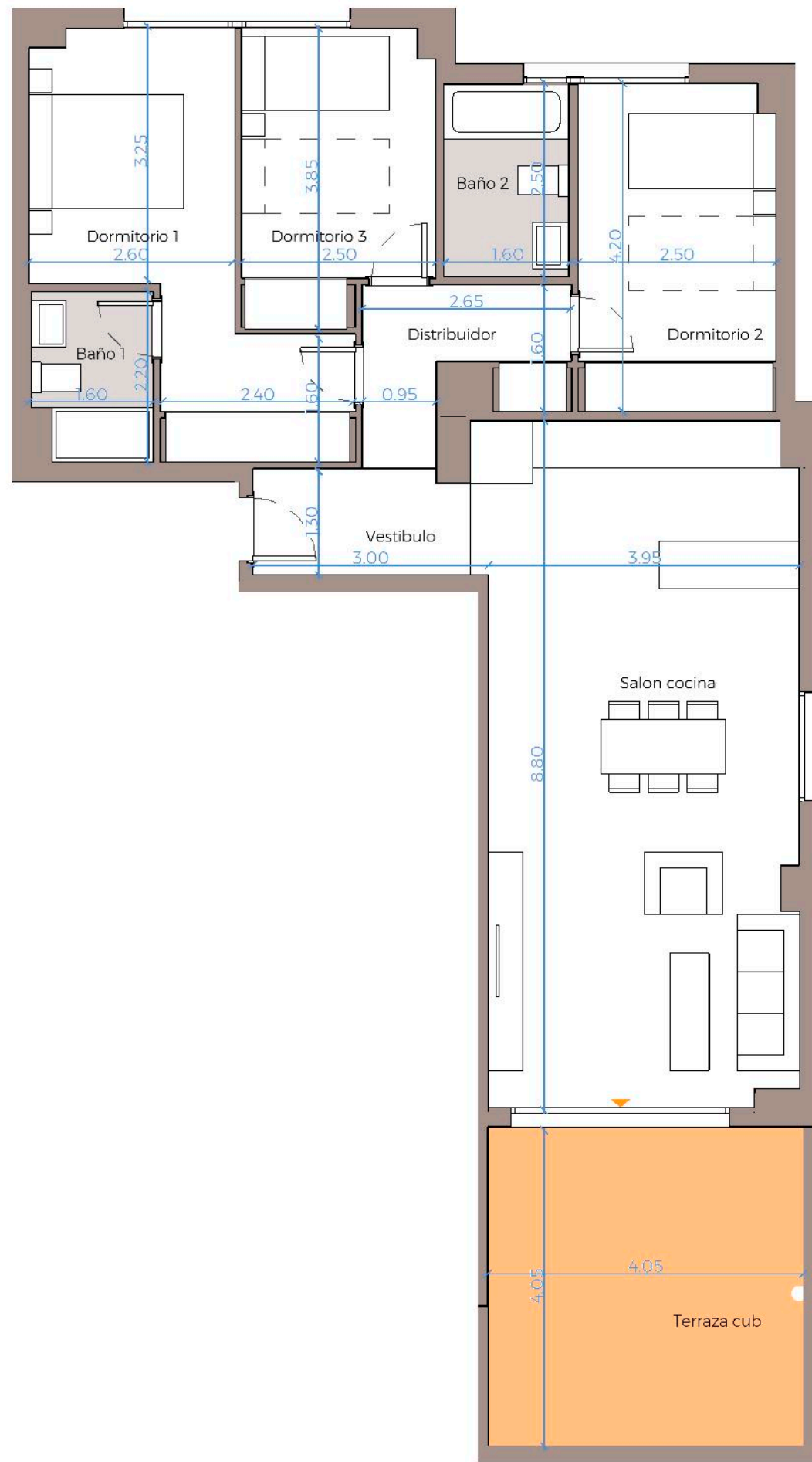

PORTAL 1_PLANTA 1_LETRA A

Nº Edición: V1.0
 Fecha: Noviembre

Plano de conjunto

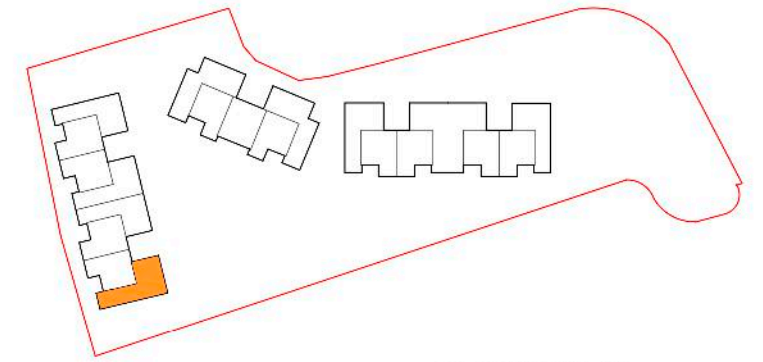

PLANTA PRIMERA



Cuadro de superficies

Salon cocina	34.90 m ²
Dormitorio 2	10.50 m ²
Baño 2	3.90 m ²
Dormitorio 3	8.80 m ²
Distribuidor	4.40 m ²
Vestibulo	3.70 m ²
Dormitorio 1	12.90 m ²
Baño 1	3.30 m ²
Terraza cub	16.60 m ²
<hr/>	
Superficie útil de vivienda	82.50 m ²
Superficie útil de vivienda s/D J.A. 218/2005	90.75 m ²
Superficie útil de terraza/jardin	16.60 m ²
Superficie constr. de vivienda c.c.:	114.00 m ²
Sup. constr. de vivienda c.c. s/D J.A. 218/2005	124.19 m ²

Advertencia legal: La información que se muestra a continuación ha sido elaborada a partir del Proyecto Básico del edificio y puede sufrir modificaciones por exigencias técnicas, ajustándose en todo caso al Proyecto de Ejecución. Las superficies son aproximadas y la ubicación de aparatos sanitarios, instalaciones y mobiliario, en el caso de incluirse, no necesariamente conforme al plano. Consulte en el punto de venta.
 Legal notice: The information herein below is based on the Basic Project of the building and may be modified due to technical requirements, being adapted in all cases to the Execution Project. The surface areas are approximate and the location of bathroom fittings, facilities and furniture, if included, is not necessarily according to the building plan. Please consult our sales office.

VITTA MARINA

Mijas

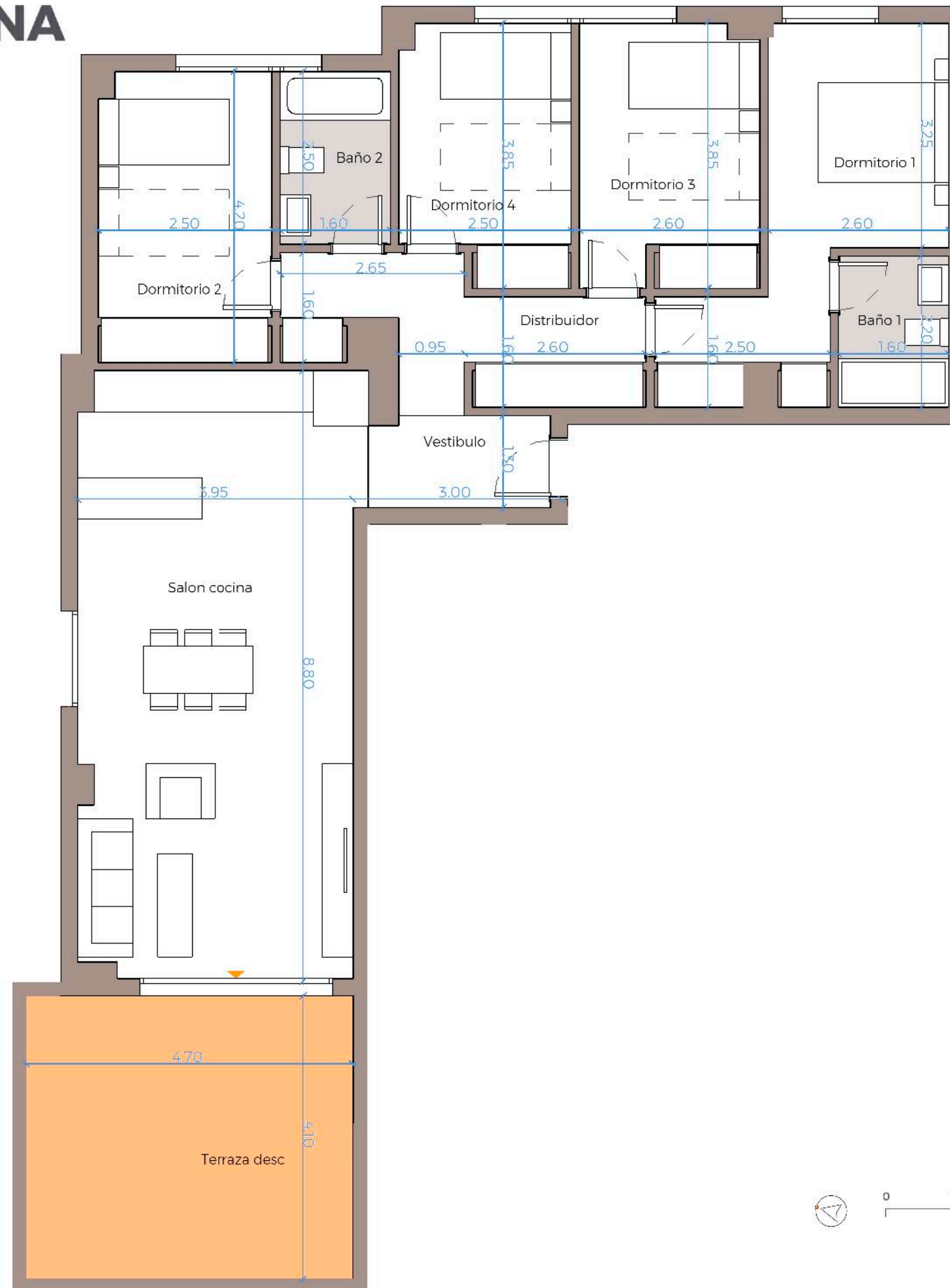

Plano de conjunto

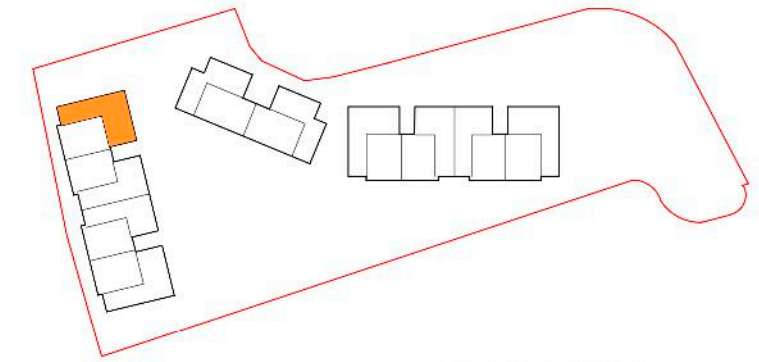

PLANTA SEGUNDA



Cuadro de superficies

Salon cocina	34.60 m ²
Dormitorio 2	10.50 m ²
Baño 2	3.90 m ²
Dormitorio 4	8.80 m ²
Dormitorio 1	12.90 m ²
Distribuidor	8.60 m ²
Vestibulo	3.80 m ²
Dormitorio 3	9.80 m ²
Baño 1	3.50 m ²
Terraza desc	19.50 m ²
<hr/>	
Superficie útil de vivienda	96.50 m ²
Superficie útil de vivienda s/D J.A. 218/2005	106.15 m ²
Superficie útil de terraza/jardin	19.50 m ²
Superficie constr. de vivienda c.c.:	133.00 m ²
Sup. constr. de vivienda c.c. s/D J.A. 218/2005	144.60 m ²



PORTAL 2_PLANTA 2_LETRA A

Nº Edición: V1.0
 Fecha: Noviembre

Advertencia legal: La información que se muestra a continuación ha sido elaborada a partir del Proyecto Básico del edificio y puede sufrir modificaciones por exigencias técnicas, ajustándose en todo caso al Proyecto de Ejecución. Las superficies son aproximadas y la ubicación de aparatos sanitarios, instalaciones y mobiliario, en el caso de incluirse, no necesariamente conforme al plano. Consulte en el punto de venta.
 Legal notice: The information herein below is based on the Basic Project of the building and may be modified due to technical requirements, being adapted in all cases to the Execution Project. The surface areas are approximate and the location of bathroom fittings, facilities and furniture, if included, is not necessarily according to the building plan. Please consult our sales office.

VITTA MARINA

Mijas

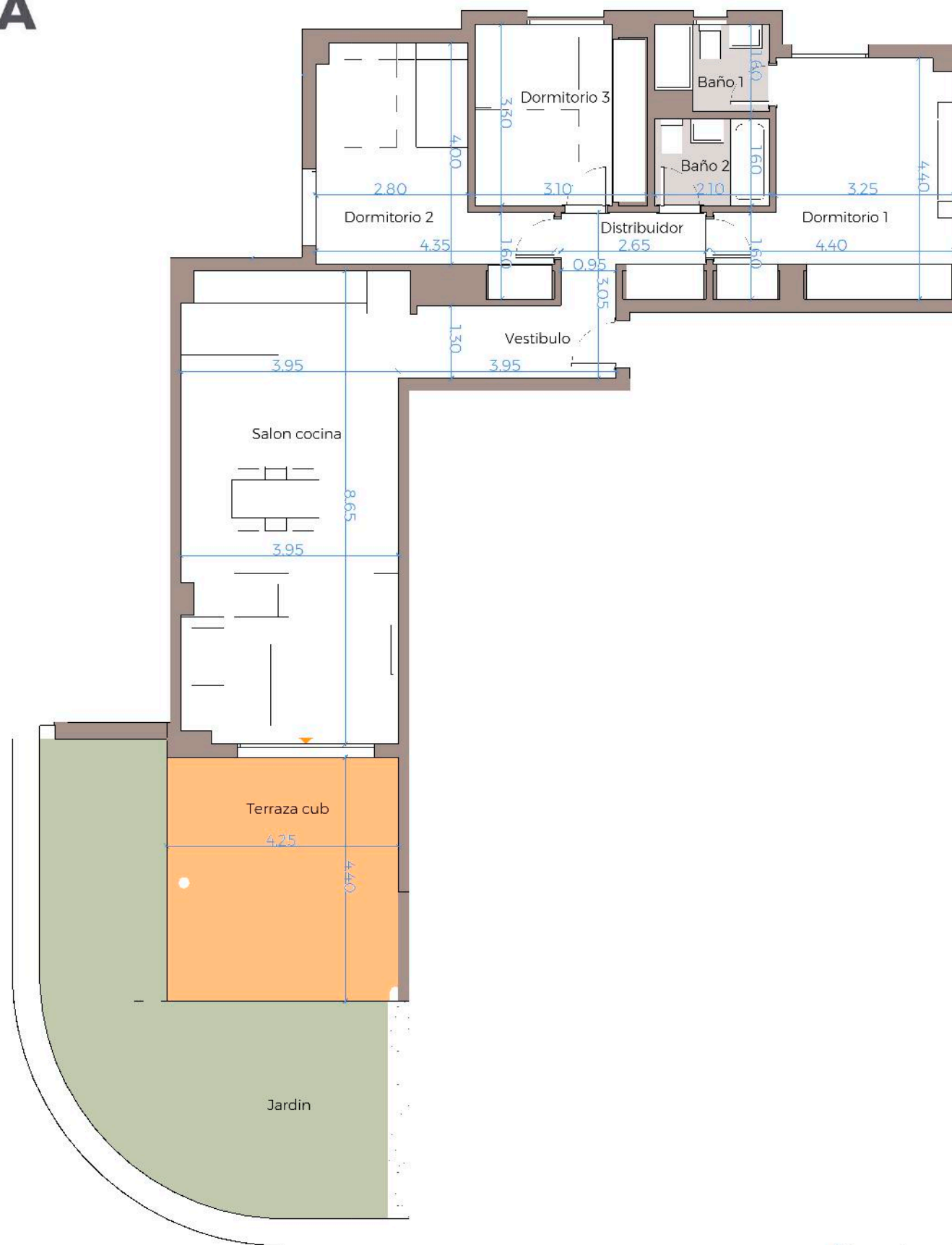

Plano de conjunto

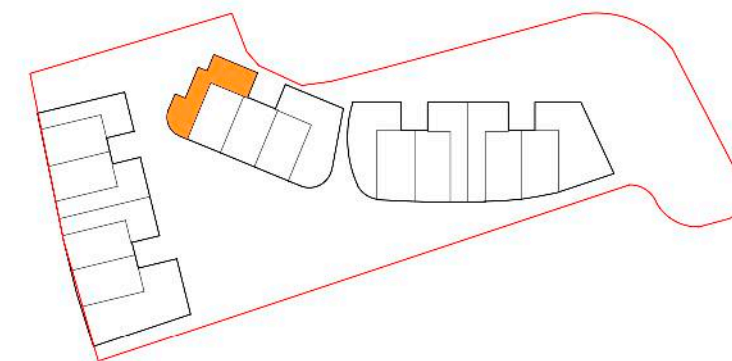

PLANTA BAJA



Cuadro de superficies

Dormitorio 2	13.50 m ²
Dormitorio 3	10.30 m ²
Baño 1	3.00 m ²
Baño 2	3.30 m ²
Dormitorio 1	15.90 m ²
Distribuidor	4.20 m ²
Salon cocina	34.40 m ²
Vestibulo	4.90 m ²
Terraza cub	18.80 m ²
Jardin	32.30 m ²
<hr/>	
Superficie útil de vivienda	89.50 m ²
Superficie útil de vivienda s/D J.A. 218/2005	98.45 m ²
Superficie útil de terraza/jardin	51.10 m ²
Superficie constr. de vivienda c.c.:	124.00 m ²
Sup. constr. de vivienda c.c. s/D J.A. 218/2005	137.47 m ²

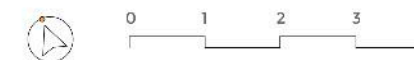

PORTAL 3_PLANTA 0_LETRA E

Nº Edición: V1.0

Fecha: Noviembre

Calle Aralia s/n, • Mijas (Málaga) 29649 • 900 10 20 80 •

Advertencia legal: La información que se muestra a continuación ha sido elaborada a partir del Proyecto Básico del edificio y puede sufrir modificaciones por exigencias técnicas, ajustándose en todo caso al Proyecto de Ejecución. Las superficies son aproximadas y la ubicación de aparatos sanitarios, instalaciones y mobiliario, en el caso de incluirse, no necesariamente conforme al plano. Consulte en el punto de venta.
 Legal notice: The information herein below is based on the Basic Project of the building and may be modified due to technical requirements, being adapted in all cases to the Execution Project. The surface areas are approximate and the location of bathroom fittings, facilities and furniture, if included, is not necessarily according to the building plan. Please consult our sales office.

VITTA MARINA

Mijas

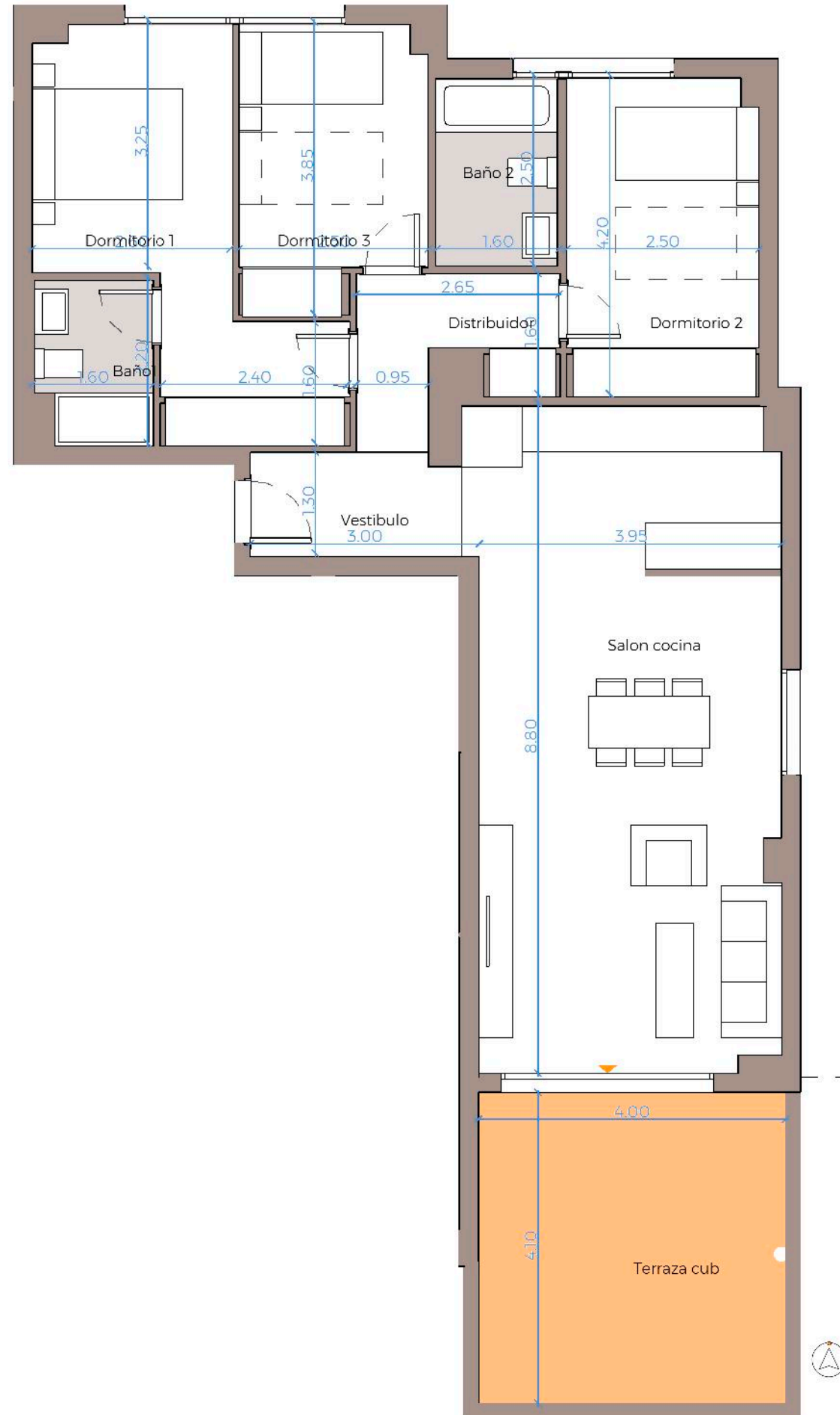

PORTAL 4_PLANTA 1_LETRA A

Nº Edición: V1.0
 Fecha: Noviembre

Plano de conjunto

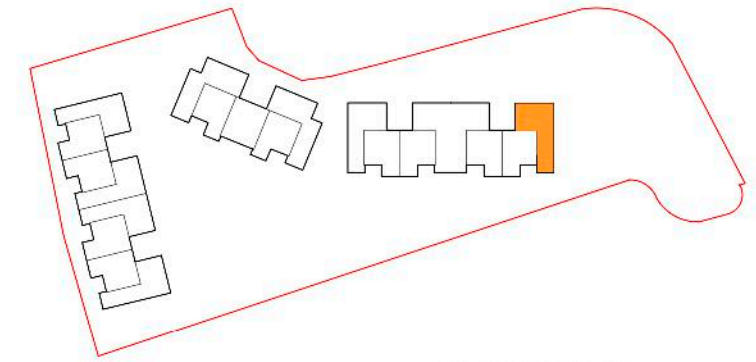

PLANTA PRIMERA



Cuadro de superficies

Terraza cub	16.60 m ²
Salon cocina	34.90 m ²
Dormitorio 2	10.50 m ²
Baño 2	3.90 m ²
Dormitorio 3	8.80 m ²
Distribuidor	4.50 m ²
Vestibulo	3.60 m ²
Dormitorio 1	12.90 m ²
Baño 1	3.30 m ²
<hr/>	
Superficie útil de vivienda	79.20 m ²
Superficie útil de vivienda s/D J.A. 218/2005	87.12 m ²
Superficie útil de terraza/jardin	16.60 m ²
Superficie constr. de vivienda c.c.:	114.00 m ²
Sup. constr. de vivienda c.c. s/D J.A. 218/2005	124.19 m ²